

WINDY HOTEL (ウィンディホテル) カタログ <受講生>

FOM アカデミー・GWO トレーニング受講者様はトレーニングと併せてご利用いただけます。

送迎付きですのでレンタカーを手配する必要が無くお得です。

近くに温浴施設、飲食店、コンビニがあります。

◆ 1 泊ご利用料金

トレーニング受講者限定 (朝食、送迎付き)	9,020 円(税込)
-----------------------	-------------

※添付の Excel データに、送迎をご希望の方はご入力ください。

※じゃらんで申し込みをした場合は送迎付き対象外ですのでご了承ください。

※土日の朝食はできません。

◆ 宿泊費のお支払い方法

① 請求書払い：トレーニングと宿泊費用をまとめてお支払い

請求書を発行しますので指定期日までに振込みにてお支払いをお願いします。

② 請求書払い：トレーニングと宿泊費用を分けてお支払い

トレーニング費用と宿泊費用を分けて請求書を発行しますので、それぞれ指定期日までに振込みにてお支払いをお願いします。

③ クレジットカード払い：トレーニングと宿泊費用を分けてお支払い

トレーニング費用：請求書を発行しますので指定期日までに振込みにてお支払いをお願いします。

宿泊費用：ホテルでクレジットカード決済

※添付の Excel データに、ご希望の支払い方法をご入力ください。

◆ チェックイン、チェックアウトについて

チェックイン	17:00～20:00
チェックアウト	～10:00

※前泊、後泊も承っています。トレーニング予約の際に前泊、後泊のご要望があれば併せてお知らせください。

◆ お荷物お預かりについて

当ホテルではチェックイン前のお荷物のお預かりはしていませんが、FOM アカデミーでお預かりできます。

◆ 当ホテルでは 2024 年 4 月 22 日よりセルフチェックインを導入します。

- ①ご宿泊予定の前週の金曜日に当ホテルより、
お部屋番号と客室フロア出入口の開錠番号をメールで送付します。

例：お部屋番号 【101】

客室フロア出入口の開錠番号【0000】

- ②宿泊当日、客室フロア出入口の操作パネルのカバーを開けてメールに送付した開錠番号を入力します。
入力後、客室フロア出入口の扉の鍵が開きますので客室フロアへご入場頂きます。

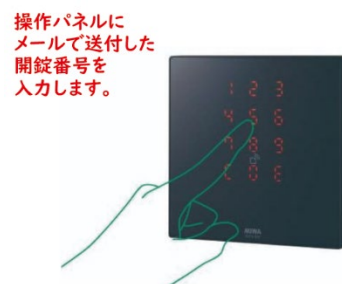

- ③メールでお知らせをしました部屋番号のお部屋にご入室頂きます。お部屋の鍵はあらかじめ開けてあります。



※ドアに部屋番号が記載してあります。

1 階の場合は【1〇〇】、 1 から始まる表記のお部屋番号です。

2 階の場合は【2〇〇】、 2 から始まる表記のお部屋番号です。

3 階の場合は【3〇〇】、 3 から始まる表記のお部屋番号です。

- ④お部屋へ入りましたら、デスクにカードキーが置いてあります。これ以降はカードキーにてお部屋の施錠と客室フロアへの出入口の扉を開けることができます。



※例（上）：カードキー

◆ カードキーの使い方

①お部屋の鍵を閉めるとき

ドアノブのボタンを押してカードキーをかざすと施錠されます。（注:オートロックではありません）

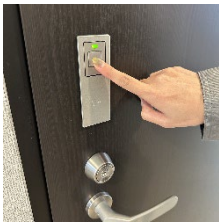

施錠が成功するとオレンジ色のランプがつかます。

②お部屋の鍵を開けるとき

ドアノブのボタンを押してカードキーをかざすと開錠されます

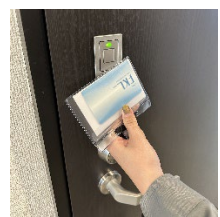
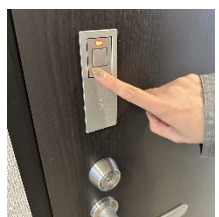

開錠が成功すると緑色のランプがつかます。

③客室フロアへの出入口の扉の開錠

・ホテルの外に出る場合

内側の操作パネルにカードをかざします。開錠に成功すると青色のランプがつかます。

※ドアのサムターンを回して開錠し外へでることも可能です。



・ホテルの中へ入る場合

外側の操作パネル（チェックイン時に開錠番号を押したもの）にカードをかざします。

開錠に成功すると青色のランプがつかます。



◆ 駐車場について

無料駐車場が数台ございます。先着順にご案内しておりますので、駐車場のご予約はできません。
当ホテル駐車場が利用できない場合は、隣接している有料駐車場「飯坂赤川橋パーキング」をご利用ください。
500 円/日 100 円/時間

◆ 送迎について

※送迎付きは FOM アカデミーでホテル予約した場合に限ります。

受講初日は飯坂温泉駅から FOM アカデミーまでの送迎をご用意しております。約 15 分

➤ 福島交通飯坂線 飯坂温泉駅 **11:30 出発**

ホテルから FOM アカデミーまでの送迎では、出発時間までにホテル入口に集合してください。人数が 10 名を超える場合は 2 便に分かれます。集合順に送迎させていただきますのでお早めのご準備をお願いいたします。

➤ 10 名以下の場合 **8:30 出発**

➤ 11 名以上の場合 **①8:00 出発 ②8:30 出発**

トレーニング終了後、ホテルへお送りいたします。

◆ 受講生の移動

初 日

福島交通飯坂線
飯坂温泉駅

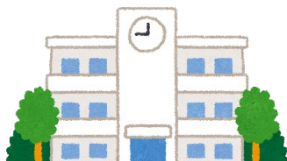

WINDY HOTEL



トレーニング期間中

WINDY HOTEL

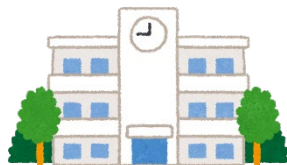

WINDY HOTEL



最 終 日

WINDY HOTEL



福島交通飯坂線 飯坂温泉駅



◆ 備品、アメニティ等について

- アメニティをご希望の際は 1F の階段付近から必要な分をご自由にお持ちください
シャンプー、リンス、ボディソープ、歯ブラシ、スリッパ、ボディスポンジ、くし、カミソリ、綿棒
- 全室にご用意があります
バスタオル、フェイスタオル、ドライヤー、ケトル、コップ、鏡
- 当ホテルではご用意がございません
部屋着、化粧水等のスキンケア用品
- レンタル備品はフロントまでお声がけください
携帯充電器、ココロコ、自転車
- 2 階 3 階の共用スペースに電子レンジがございます。

◆ Wi-Fi

当館ではフリーWi-Fiを全室完備しております。ご自由にご利用ください。

◆ ご朝食

朝食提供時間 7 : 00 ~ 8 : 15

1F の食堂で、朝食をご提供いたします。

朝食の際、ティーサーバーはご自由にご利用いただけます。

なお、ご朝食以外でのご利用はご遠慮いただいております。



◆ 清掃に関して 環境保護促進の取組み

- ベッドメイキングを含むお部屋の清掃を**水曜日 9:00~12:00** に順次入らせていただきます。
- お掃除が不要な場合のみ「PLEASE DO NOT DISTURB」の札を外側のドアノブへおかけください。
- ゴミ処理希望の方は、お部屋の前に出して頂きますようお願いいたします。

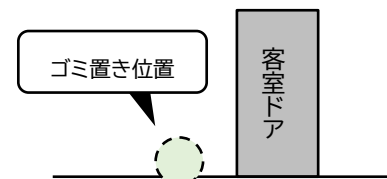

◆ コインランドリー

衣服のお洗濯が必要な場合は館内のコインランドリーをご利用ください。

洗剤付きの洗濯機になっていますので、洗剤のご用意は不要です。

- 洗濯機 1 回 400 円
- 乾燥機 30 分 100 円



◆ 喫煙所

喫煙所は館内にはございません。建物を出て右図位置に簡易的な喫煙所を設けております。全室禁煙となり、万が一お部屋で喫煙された場合は特別清掃代として **30,000 円** 申し受けます。

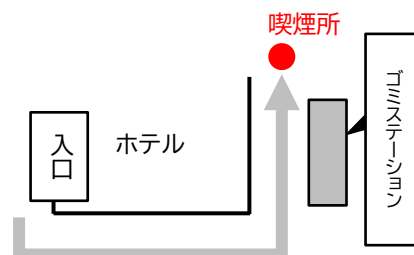

◆ 外出する際

チェックイン時に入室用と入館用 2 枚のカード式キーをお渡しします。

ルームキー・フロントキーをお持ちのままお出かけください。お部屋へ戻る際、入口ドアはオートロックになっていますのでフロントキーにて入館してください。

※ルームキーまたはフロントキーを紛失した場合は再発行代として **8,000 円** 申し受けます。大切にお持ちください。

◆ フロント対応

フロント対応は 7:00~17:00 までになります。時間外またはフロントが不在の場合はお電話にてご対応致します。

◆ キャンセルポリシー

● キャンセル料の取り扱い

キャンセル料金は変更又はキャンセルを受け付けた時に基づき、下表の通り申し受けます。

契約解除の通知を受けた日	不泊	当日	前日
契約申込人数			
1 名様から	100%	80%	20%

※前々日までにお申し出がなく宿泊日数を短縮された場合は、その短縮日数にかかわらず 1 泊分の料金を申し受けます。

※トレーニングの日程変更で宿泊日を変更される場合は、費用負担無く宿泊日の変更が可能です。ただしトレーニングキャンセルを原因とする宿泊キャンセルについては上記キャンセル料を申し受けます。

※不泊の取り扱い

お客様がチェックイン当日までに現れない場合は、キャンセルしたものと見なします。この場合は、ご予約いただいた宿泊総額税込料金のお支払いを申し受けます。

◆ ホテル外観と室内



建物外観

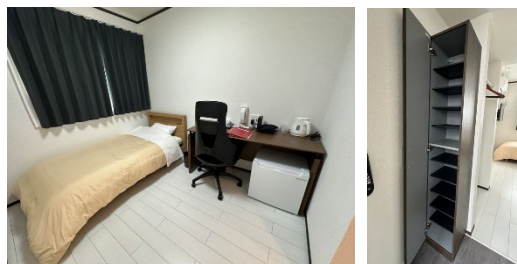

室内

◆ マップ

住所：福島県福島市飯坂町字釜場 10-12

電話：024-572-1559

メールアドレス：windyhotel.fukushima@sei-den-sha.com

※詳細な位置や周辺環境をお知りになりたい場合は右の二次元コードを読み取って頂けるとGoogle マップで当ホテルの位置が表示されます。



Google マップ



◆ アクセス

●お車をご利用の方

- 東北自動車道 **福島飯坂 IC** から、飯坂方面に 10 分 (4.8 km)
- 無料駐車場が数台ございます。先着順にご案内しておりますので、駐車場のご予約はできません。当ホテル駐車場が利用できない場合は、隣接している有料駐車場「飯坂赤川橋パーキング」をご利用ください。

●福島駅（JR 東北本線または東北新幹線）から電車、レンタカー、タクシーをご利用の方

- 福島駅から、福島交通飯坂線に御乗り換えで**飯坂温泉駅**下車（所要時間 25 分 370 円（11 駅））飯坂温泉駅から徒歩約 10 分（700m）
- 福島駅西口/東口から、レンタカー、タクシーでもお越しいただけます。（福島駅西口よりタクシーで約 30 分（12.5 km）予想料金 5180 円）

◆ 周辺飲食店

居酒屋 けやき



営業：18:00～0:00
定休日：火曜日
電話：024-542-5518

寿司酒造 紫樹

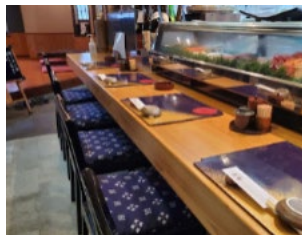

営業：
11:00～14:00・17:00～23:00
定休日：日・月曜日・祝日
電話：024-542-8800

保原屋食堂



営業：11:00～14:30
17:30～20:30
定休日：月曜日
電話：024-542-4348

餃子 照井 飯坂本店



営業：17:00～22:30
無くなり次第終了
定休日：水曜日
電話：024-542-4447

焼肉・円盤餃子 ひたち



営業：17:00～23:00
(日/祝は 22:00 営業終了)
定休日：不定休
電話：024-542-3505

焼鳥 絶好鳥

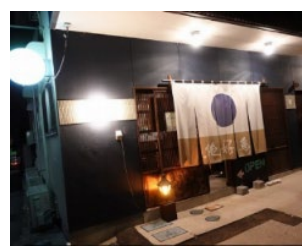

営業：18:00～23:00
定休日：不定休
電話：024-502-3633

餃子・ラーメンおがた



営業：17:00～22:00
定休日：火曜日
電話：024-542-5958

餃子 串処 でんでん



営業：17:30～22:30
定休日：月曜日
電話：024-573-2762

◆ ホテル情報・お問合せ先

不明点等がございましたら下記のご連絡先までお問合せ下さい。

T E L : 024-573-1559

MAIL : windyhotel.fukushima@sei-den-sha.com

H P : <https://www.windy-hotel.com/>



ホテル HP